

# insider

Kundenmagazin mit News und Wissenswertem rund um SelectLine

## SelectLine wird mobil

Entscheidungsrelevante Daten unterwegs immer dabei

**Über das Modul SelectLine.mobile erhalten SelectLine-Anwender ab Ende des Jahres Zugriff auf Auswertungen, Kundendaten und offene Belege. Unabhängig vom eigenen PC, aber genauso sicher wie im eigenen Büro, stehen damit wichtige Entscheidungsgrundlagen in Echtzeit zur Verfügung.**

Mobile Endgeräte haben massiv Bewegung in den Markt für Business-Applikationen gebracht und das Leben für alle Anwender, die viel auf Reisen sind, erheblich erleichtert. Während mobile Anwendungen im CRM schon etwas länger auf dem Markt sind, blieben Warenwirtschaftsanwender unterwegs bisher meist von ihren Systemen abgeschnitten. Als einer der ersten Warenwirtschaftshersteller gewährt SelectLine nun seinen Anwendern direkt, das heißt ohne Installation eines Systems von

einem Drittanbieter, Zugriff auf wichtige Auswertungen im System.

SelectLine.mobile läuft auf allen gängigen Smartphones (iPhone, Android, Windows-Phone), auf Tablet PCs wie dem iPad und kann als Internetlösung auch von jedem internetfähigen Rechner, egal ob PC oder Mac, aufgerufen werden.

### Geschütztes Portal

Zur Verfügung stehen statistische Auswertungen wie z.B. Umsatzstatistiken der letzten Monate, die nach Artikeln, Kunden und Mitarbeitern gefiltert werden können. Diese werden tabellarisch oder als interaktive Diagramme ausgegeben. Für Trendanalysen lassen sich die Umsätze verschiedener

Zeiträume miteinander vergleichen. Interessant für alle Entscheider im Management: Eine kompakte Chefansicht bietet einen schnellen Überblick über wichtige Kennzahlen. Selbstverständlich ist das Portal vor unberechtigtem Zugriff geschützt. » »



Mehr dazu auf der letzten Seite...



## Editorial

Liebe SelectLine-Anwender, SelectLine blickt – wie die meisten unserer Kunden – auf eine erfolgreiche Entwicklung im letzten Jahr zurück: Wir konnten die Anzahl unserer Neukunden sowie unseren Umsatz steigern und viele neue Kolleginnen und Kollegen verstärken unser Team.

Unsere Kunden wollen und müssen in ihren Märkten wettbewerbsfähig bleiben. Deshalb werden bei SelectLine kontinuierlich Zusatzmo-

dule entwickelt, die Sie als unsere Anwender erfolgreicher machen und die Ihnen helfen sollen, alle gesetzlichen Anforderungen zu erfüllen. Im Handel beispielsweise wird eine E-Commerce-Lösung immer wichtiger. Auch deswegen präsentierten wir uns in diesem Jahr erstmals auf der IT & Business in Stuttgart auf einem gemeinsamen Partnerstand mit unserem Kooperationspartner SyLinX.

In dieser INSIDER-Ausgabe informieren wir Sie über neue Funktionen und Erweiterungen unserer Softwarelösungen sowie über allerlei Neuigkeiten rund um SelectLine und unsere Vertriebspartner. Und natürlich gibt es auch wieder ein Gewinnspiel.

Viel Spaß beim Lesen  
Ihr Michael Richter  
Leiter Vertrieb & Marketing

› nur authentifizierte Anwender erhalten Zugriff. Genau wie in der PC-Anwendung sieht jeder Anwender nur die für ihn bestimmten Daten, und hat damit nur Zugriff auf die Belege und Umsätze der ihm zugeordneten Kunden.

Die technischen Voraussetzungen sind denkbar einfach. Notwendig sind nur ein Microsoft Internet Information Server sowie eine Microsoft SQL-Server Datenbank. Doch auch Kunden, die nicht über diese Infrastruktur verfügen, sollen zukünftig unterstützt werden: SelectLine plant für Kunden ohne eigenen Applikationsserver eine Cloud-basierte Lösung.

Dabei werden die Daten dann in einem zentralen Rechenzentrum aufbereitet und zur Verfügung gestellt – genauso sicher wie im internen Netzwerk des Kunden.



Die SelectLine.mobile-Lösung lässt sich – wie von SelectLine-Produkten gewohnt – an individuelle Kundenbedürfnisse anpassen. Eigene Analysen und Auswertungen können selbst auf der Basis individueller Tabellen und Felder erstellt werden.

## Aufgestockt

Innerhalb der letzten 12 Monate kamen 14 neue Mitarbeiter zu SelectLine.

Die Kolleginnen und Kollegen verstärken hauptsächlich die Bereiche Support und Entwicklung.



# Der 360°-Blick auf Ihre Kunden: CRM für SelectLine

Mit dem SelectLine CRM-Modul machen SelectLine-Anwender aus gelegentlichen Käufern zu-friedene Kunden. Kunden, die immer wieder kommen und nicht nur wegen der günstigen Preise kaufen.

Das neue SelectLine CRM-Modul verschafft einen strategischen Vorteil. Denn jeder Mitarbeiter in der Kundenbetreuung erhält Zugriff auf die komplette Kontakthistorie. In dieser werden alle Kundenkontakte systematisch aufgezeichnet und alle ein- und ausgehenden E-Mails gespeichert.

Außerdem wird der Schriftverkehr einfacher und sicherer bewältigt und es gehen keine E-Mails mehr verloren.

**Das CRM-Modul macht das Marketing erfolgreicher:**

- Firmen und Ansprechpartner können individuell klassifiziert werden
- Klassifikationsmerkmale bilden die Grundlage für individuelle Werbekampagnen. D.h. zielgenau die richtigen Ansprechpartner treffen

SelectLine CRM ist in die Warenwirtschaft voll integriert. Das bedeutet: nur ein Softwaresystem, mit dem alle Aspekte der Kundenbeziehung abgedeckt werden können – vom ersten Kontakt bis zur Kundenbindung, ohne aufwändiges Softwareprojekt.

**Egal ob Auftragsbearbeitung, Außendienst oder Service: Das SelectLine-CRM-Modul verschafft Ihren Mitarbeitern einen 360°-Blick auf Ihre Kunden.** ●



## Warenwirtschaft: Neue Funktionen in Version 11

**Dienstleister können jetzt eine Leistungsverrechnung verwenden, aus der später unmittelbar Rechnungen erzeugt werden können. Weitere Neuerungen betreffen Rabatte und Zuschläge in Belegen, die Anzeige von Belegen und Belegpositionen sowie das Handling von Artikelstammdaten. Für exportierende Unternehmen steht jetzt auch der Unicode-Zeichensatz zur Verfügung.**

In einem Assistenten können Leistungen nach Zeitraum, Kunde oder Projekt gefiltert werden, die zu berechnenden Positionen werden markiert und in den Rechnungsbeleg übernommen. Auch die Auslastung der Mitarbeiter lässt sich gezielt auswerten. Ein Bericht kann nach Zeitraum, Mitarbeiter, Kunde, Projekt gefiltert und mit Tages-, Wochen- oder

Monatssummen konsolidiert dargestellt werden.

**Rabatte und Zuschläge in Belegen**

Neben dem vorhandenen Belegrabatt, der nur die rabattfähigen Positionen im Beleg berücksichtigt, kann jetzt ein Rabatt mit einer umsatzabhängigen Staffel angesetzt werden.

Um zum Beispiel Mindermengenzuschläge automatisiert in Belege einzufügen, lassen sich jetzt umsatz- oder gewichtsabhängige Aufschlagpositionen verwenden. Dabei kann der aufschlagfreie Mindestumsatz kundenspezifisch hinterlegt werden.

Die Anzeige von Belegpositionen wurde ebenfalls erweitert: Wenn ein Benutzer über entsprechende Berechtigungen verfügt, » )

### Neues für PC-Kassen

Mit der Version 11.5 werden Touchscreens unterstützt. Display, Schublade und Bondrucker lassen sich per USB anschließen. Bei einem Verkäuferwechsel können Bons geparkt werden. Auf dem Monitor werden Bilder zum Artikel angezeigt. Stornierte Positionen lassen sich im Kassenbeleg ausblenden.

Warengruppe 1	Warengruppe 2	Warengruppe 3	Warengruppe 4	Warengruppe 5	Warengruppe 6	←	→
Artikel 01	Artikel 02	Artikel 03	Artikel 04	Artikel 05	Artikel 06	Artikel 07	Artikel 08
Artikel 09	Artikel 10	Artikel 11	Artikel 12	Artikel 13	Artikel 14	Artikel 15	Artikel 16
Artikel eingabe	Artikel aus	Rabatt	←	7	8	9	*
Ein (parken) / Wieder	Storno	Eingabe löschen	4	5	6	-	
Tisch 4x 66,00	Gutschen einlösen	Kassieren	Pause	1	2	3	
4.513,13EUR	Gutschen auslösen	Verwaltung	0	00	,	ENTER	

› wird jetzt der Kalkulationspreis ausgewiesen. Auch das Gewicht wird angezeigt. Zur besseren Belegübersicht werden OPs und Mahnungen mit überschrittenem Datum und Belege mit zu geringem Erlös farblich hervorgehoben.

### Besseres Handling von Artikelstammdaten

Weitere Neuerungen betreffen die Artikelstammdaten: So können ab Version 11 zu einer Artikelnummer weitere EAN-Nummern oder Suchbegriffe definiert werden. Eine Kopierfunktion für Langtexte erleichtert die Anlage von Variantenartikeln und in der Artikelauswahlliste sowie in der Listenansicht „Stammdaten Artikel“ kann jetzt das Lager des Vorgabestandortes angezeigt werden. Das entspricht der bis Version 9 möglichen Anzeige des „Standardlagers“.

Exportierende Unternehmen werden die Einführung des Unicode Zeichensatzes begrüßen.

Die SelectLine SQL-Versionen unterstützen jetzt auch nicht-lateinische Zeichen. Damit ist es möglich, Schriftzeichen anderer Sprachen (z.B. kyrillisch, polnisch, tschechisch usw.) direkt einzugeben.

## So wird die Bedienung der Warenwirtschaft erleichtert

### Anzeige Notizen

Alle Erinnerungen werden jetzt in einem Übersichtsfenster zusammengefasst dargestellt.

### Suchen in ausgewählten Feldern

Bei ungültigem Schlüssel und im Quickfilter ist jetzt auch die Suche in ausgewählten Feldern möglich. Es können auch mehrere Felder festgelegt werden, in denen gesucht werden soll.

### HTML-Text in Artikelbeschreibungen

Es besteht die Möglichkeit für Artikel Langtexte (in den Stammdaten und Belegpositionen) als HTML-Text für die Anzeige und den Shop-Export anzulegen.

### Aktive Auswahlfelder

Auswahlfelder haben jetzt Vorschlagslisten, die sowohl automatisch als auch per Tastenkürzel [Strg]+[Leertaste] aufgerufen werden können.

### Navigation in Dialogen, Tabellen und der Druckvorschau

Im Kontextmenü von Elementen, die Datensatzschlüssel anzeigen, finden sich zum Datensatz passende Menüpunkte. Mit [Alt] + Linker Maustaste öffnet sich

- bei Datensatzschlüsseln der Stammdatendialog
- bei internen "Abkürzungen" eine Info
- bei Zahlen der Taschenrechner
- bei Datumswerten der Kalender
- bei Langtexten ein Anzeigefenster
- bei Web-Adressen, E-Mail-Adressen, Dateinamen das zugehörige Programm
- erfolgt bei Telefonnummern und konfigurierter TAPI ein Anruf

### Favoriten für Filter

Im Filterdialog können neue oder bestehende Filter per Option als Favorit gekennzeichnet werden. Diese Filter werden in den Masken-/Tabellenansichten in einer Seitenleiste angezeigt.

### Rechtschreibprüfung

In Langtext- und Memofeldern kann bei installiertem MS Word die Rechtschreibung über das Kontextmenü oder mit der Tastenkombination [Strg] + [R] geprüft werden.

Auch für den Serverzugriff gibt es eine Erweiterung: Ab sofort kann über eine gemeinsame administrative SQL-Serveranmeldung auf den SQL-Server zugegriffen werden. In der Passwortverwaltung lässt sich zusätzlich ein Nutzerkürzel und ein optionales Passwort anlegen. ●

## Rechnungswesen: Die Neuheiten

**Die Version 11 der SelectLine bietet wichtige Neuerungen in Bezug auf die Steuerbilanz nach dem BilMoG, Fremdwährungsmandanten sowie eine anlagenbezogene Verwaltung von Sonderposten.**

Die Neuerungen im Gesetz zur Modernisierung des Bilanzrechts (BilMoG) machten es notwendig, neben der Handelsbilanz auch die Steuerbilanz in der SelectLine abzubilden. Um dies zu ermöglichen, wurde in den Mandanteneinstellungen eine neue Option „zusätzlicher Bewertungskreis für Steuerbilanz“ integriert. Zunächst werden die Buchungen der Handelsbilanz 1:1 in die Steuerbilanz übernommen. Über den neuen Bewertungskreis „S“ können in der

Steuerbilanz umfangreiche Anpassungsbuchungen vorgenommen werden. Beim Jahreswechsel werden dann die gebuchten Werte als Vortrag in den entsprechenden Bilanztypen vorgetragen.

In den Auswertungen lassen sich die Daten der Steuer- bzw. Handelsbilanz oder die in der

Steuerbilanz getätigten Differenzbuchungen anzeigen.

Um transitorische Buchungen wurde die Funktionalität des Buchungstapels ergänzt. Damit kann über die Erfassung eines Stapels die Erstellung von Rechnungsabgrenzungsposten zum Ende eines Geschäftsjahres » »

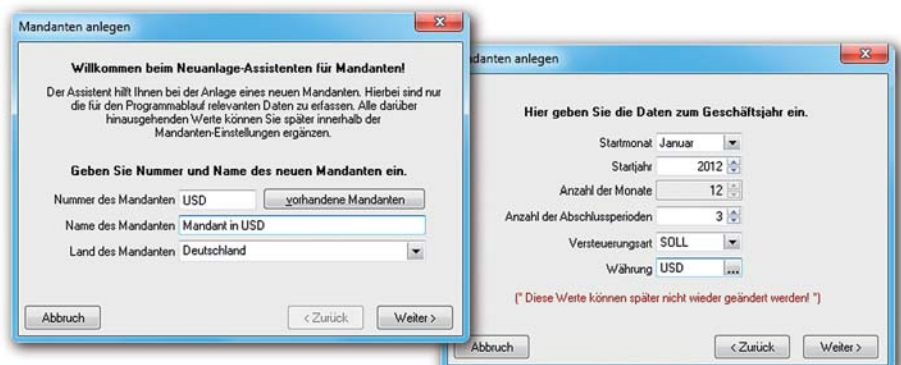

und deren Rückbuchung im neuen Jahr weitestgehend automatisiert werden. Mit der ersten Verarbeitung der Stapelpositionen wird die periodengerechte Abgrenzung gebucht. Der Aufwand bzw. Ertrag im aktuellen Geschäftsjahr wird neutralisiert.

Die Buchung erfolgt immer zum letzten Stichtag eines Geschäftsjahres, die Rückbuchung dieser Neutralisierung dann nach dem Jahreswechsel. Falls transitorische Stapel existieren, weist das System darauf hin, dass diese noch zu verarbeiten sind. Im Folgejahr gilt es nun die Rechnungsabgrenzungsposten wieder aufzulösen. Dazu wird der Stapel ein zweites Mal verarbeitet. Hierbei wird automa-

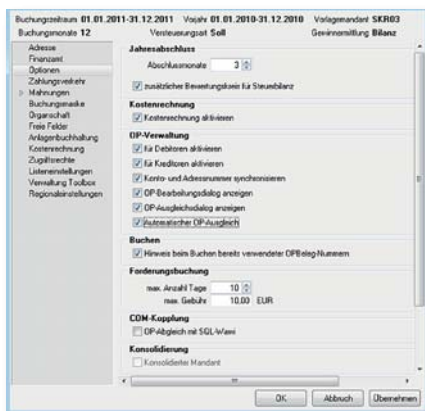

tisch der erste Tag des neuen Wirtschaftsjahres als Buchungsdatum übernommen. Bei der zweiten Verarbeitung des Stapels werden die Beträge getauscht, so dass eine Rückbuchung der Aufwendungen und Erträge erfolgt.

Mit der DACH-Lizenz ist es jetzt möglich, in einer deutschen Versi-

### SelectLine-Rechnungswesen in der kommenden Version 11.5

- Austausch von Fibu-Mandanten-Daten (z.B. mit dem Steuerberater): Dieser übernimmt die Daten des Mandanten, bearbeitet, korrigiert oder erweitert sie und sendet sie zurück. Das Client-Modul nimmt automatisch die Korrekturen entgegen, aktualisiert und verarbeitet die Änderungen.
- Sämtliche Funktionen und Tools im Zusammenhang mit der Mandantendatenpflege (z.B. Aktualisieren mitgelieferter Stammdaten, Aktualisieren mit dem Vorlagemandanten, Reorganisieren aller Mandanten nach einem Programmupdate) oder im Zusammenhang mit Prüf- und Neuberechnungsaktionen (wie Salden prüfen, Neu verarbeiten im Rechnungswesen, Statistik neu aufbauen und Datenreduktion in der Warenwirtschaft udgl.) sind jetzt zentral im Applikationsmenü unter „Wartung“ erreichbar.
- Der Zugriff auf alle Wartungsfunktionen wird in einem Assistenten neu organisiert.
- Komfortable Verwaltung von debitorischen Kreditoren und umgekehrt:
  - keine Firmendubletten mehr
  - bestehende Lieferanten können zum neuen Kunden werden
  - Saldierung der korrespondierenden Kunden/Lieferanten-OPs

on ein abweichendes Mandantenland (CH, AT) zu wählen und/oder den Mandanten in einer anderen Währung zu führen. Bei der Mandantenanlage kann festgelegt werden, um welches Land (DE, AT, CH) es sich für die neue Firma handelt und in welcher Währung der Mandant geführt werden soll. Die möglichen Kontenrahmen sind dann vom gewählten Mandantenland abhängig. Im Standard sind

die Vorlagemandanten SKR03 und SKR04 (beide DE), RLG (AT) und VKMU (CH) integriert. Die Mandantenwährung kann unabhängig von der Landeswährung eingestellt werden. Die Kurse der mitgelieferten Währungen werden automatisch zu dieser von der Landeswährung abweichenden Mandantenwährung umgerechnet.

Die Umsatzsteuer- bzw. Mehrwertsteuermeldung kann bei der DACH-Funktionalität für Deutschland, Österreich und die Schweiz abgegeben werden. Hierzu stehen Programmpunkte in entsprechender Ausführung zur Verfügung. ●



### SelectLine Bestseller

Hier die Top 10-Partner im ersten Halbjahr 2011 nach Umsatz:

1. CTS - Christian T. Schmid
2. Erich Sälker GmbH & Co. KG
3. klickwerk GmbH
4. Up to date  
Konrad Aspetzberger e.U.
5. ProLogica GmbH
6. PK-Ware
7. heba Datensysteme
8. INFOPLUS EDV-Systemhaus OHG
9. RIHNet GmbH
10. Ing. Büro Rainer Gruschka

Wir gratulieren allen Partnern zu ihrem Erfolg!

Anzeige

## SyShop. Die E-Commerce-Lösung für SelectLine.

- Speziell für SelectLine entwickelt
- Alle Daten werden direkt aus der SelectLine in den SyShop übertragen
- Datenpflege nur in der Warenwirtschaft
- Einmal eingerichtet erzielen Sie Zusatzumsatz ohne Mehrarbeit

Erleben Sie Warenwirtschaft und Webshop als perfektes Duo!



**SY.LINX**

SyLinx GmbH

Neu!  
Screencasts und Referenzen  
auf [www.sylinx.de](http://www.sylinx.de).

# Lohn & Gehalt: Neue Funktionen und Erweiterungen

**Umfassende Erweiterungen betreffen die Umsetzung des Aufwendungsungleichgesetzes. Das Programm Lohn & Gehalt ist nun in der Lage, die Höhe erstattungsfähiger Aufwendungen für Entgeltfortzahlungen zu berechnen. Die Datenbausteine des ELENA-Verfahrens können in Version 2 gemeldet werden. Das Programm Lohn & Gehalt kann jetzt auch Teilnehmer des Bundesfreiwilligendienstes verarbeiten.**

Die Meldungen zur Erstattung der Aufwendungen bei Krankheit und Mutterschaft können automatisch beim Monatswechsel erzeugt werden. Für folgende Entgeltarten lassen sich Erstattungsbeträge ermitteln: Monatslohn, Stundenlohn, Akkordlohn, Monatslohn bei Seeleuten.

In den Lohnarten kann gekennzeichnet werden, ob eine Lohnart zum erstattungsfähigen Arbeitsentgelt beim Mutterschutz gehört. Die Erstattung wird aufgrund der beim Arbeitnehmer und in den

Lohnarten hinterlegten Voraussetzungen automatisch berechnet. Der Zuschuss zum Mutterschaftsgeld wird automatisch ermittelt und muss nicht mehr manuell berechnet werden.

Art des Entgelts	Monatslohn	Entgelt
Art der Aufteilung	Kalenderstage	31,00
Arbeitszeit	vollständig	40,00
Arbeitszeit	teilweise	0,00
Funktionales Entgelt		2.000,00
Überschüssige Beiträge		0,00
Beitragssatz (%)		40,00
Erstattungsbetrag		800,00

Bei einem Beschäftigungsverbot wird unterschieden, ob ein generelles Beschäftigungsverbot, verbunden mit der Abwesenheit des Arbeitnehmers, oder ein Verbot

## Datenbaustein Unfallversicherung

Der Datenbaustein Unfallversicherung wird künftig in der Version 2 gemeldet. Es wird das neue Feld UV-Grund übertragen, wenn einer der folgenden Sachverhalte bei dem zu meldenden Arbeitnehmer zutrifft:

- **Meldungen für Arbeitnehmer der Unfallversicherungsträger**
- **Unternehmen ist Mitglied einer landwirtschaftlichen Berufsgenossenschaft**
- **Beitrag zur Unfallversicherung wird nicht nach dem Arbeitsentgelt bemessen**
- **Entsorgung von ausschließlich SV-pflichtigem Wertguthaben**
- **Keine UV-Pflicht wegen Auslandsbeschäftigung**
- **Versicherungsfreiheit in der Unfallversicherung**

mit Krankenschein vorliegt, was eine Arbeitszeitreduzierung, aber keinen Arbeitsausfall nach sich zieht. Zur Unterscheidung der Berechnung der erstattungsfähigen Aufwendungen stehen zwei unterschiedliche Unterbrechungen zur Verfügung. Die Vorschlagsberechnung ermittelt auch hier automatisch den

## Neues Schulungszentrum bei SelectLine

Auf einer Gesamtfläche von fast 250 m<sup>2</sup> hat SelectLine im Erdgeschoss des Firmensitzes in Magdeburg sein neues Schulungszentrum errichtet. Neben einem kleinen Raum verfügt SelectLine nun über einen Schulungsraum, der 25 Personen Platz bietet und mit neuester Technik ausgestattet ist. Neben einem leistungsstarken Beamer gibt

es auch zwei 62“-Monitore. Komplettiert wird das neue SelectLine-Schulungszentrum durch eine Lounge und eine Küche sowie eigene Sanitäreinrichtungen. Natürlich ist der gesamte Bereich klimatisiert. Genutzt werden die Räumlichkeiten künftig in erster Linie für Partnerschulungen und –treffen sowie für Workshops.



## Ausgezeichnet

Unser Partner CTS – Christian T. Schmid aus Taufkirchen hat in 2011 bereits 13 SelectLine-Neukunden gewonnen. Das ist eine neue Rekordmarke in Deutschland. Wir wünschen CTS weiterhin viel Erfolg!



Michael Richter, Leiter Marketing & Vertrieb bei SelectLine (rechts) gratuliert dem Inhaber Christian T. Schmid und seiner Ehefrau Carolin Schmid.

Erstattungsbetrag, sofern alle Angaben vorhanden und korrekt gesetzt worden sind. Die Lohnart 1023 (Entgeltfortzahlung nach Mutterschutzgesetz) muss damit nicht mehr manuell erfasst werden.

Eine weitere Neuerung betrifft die Datenbausteine des ELENA Verfahrens, die ab Januar 2011 in Version 2 zu melden sind.

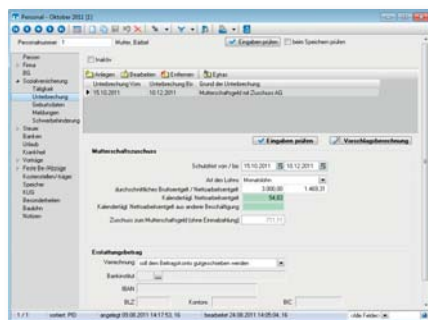

Das schließt unter anderem ein, dass der Datenbaustein Kündigung nur losgelöst vom Datenbaustein Arbeitsentgelt zu melden ist. Die dafür relevanten Erfassungsfelder wurden angepasst, um den Kündigungsbaustein korrekt zu erstellen.

Ab der Version 11 können auch Teilnehmer des Bundesfreiwilligendienstes erfasst und abgerechnet

## Weitere neue Funktionen

- Hinweis beim Versuch, die Dateifolgennummer zu verändern (kann in den DEÜV-Einstellungen unterdrückt werden)
- Die vom Gesetzgeber erlassene Pfändungstabelle kann hinterlegt, der Zeitraum für die Gültigkeit der Tabelle gewählt werden
- Beim manuellen Anlegen der Krankenkasse wird geprüft, ob deren Betriebsnummer im Archiv enthalten ist (verhindert, dass eine Meldung mit ungültiger Betriebsnummer abgewiesen wird)
- Aktualisierung des Vordrucks für die Lohnsteuerbescheinigung 2011 (kann per ELSTER übermittelt werden)
- Erweiterung der Beitragsnachweise für die Versorgungswerke um zusätzliche Prüfungen – als Rückmeldeoption wird nun immer das Kennzeichen "J" übermittelt (Rückmeldungen in Papierform sind damit nicht mehr möglich)
- Zuordnung folgender Fahrzeug-Informationen in den Stammdaten: Kennzeichen, Hersteller, Typ, Bruttolistenpreis, Datum der Erstzulassung, Datum der Abmeldung und ein Beschreibungstext für das Fahrzeug
- Erweiterung der COM-Schnittstelle: Bei der Übertragung von Daten aus Zeiterfassungssystemen wird zusätzlich der Kostenträger übertragen

werden. Freiwillige können im sozialen oder ökologischen Bereich, aber auch in Sport, Kultur, Integration oder Denkmalpflege eingesetzt werden. Einsatzstellen sind die bisher nach dem Zivildienstgesetz bereits anerkannten Beschäftigungsstellen. Neue Einsatzstellen beantragen eine Zulassung beim Bundesamt für den Zivildienst.

Freiwillige sind unfallversicherungs- sowie sozialversicherungspflichtig und unterliegen dem

Lohnsteuerabzug. In der Regel fallen jedoch keine Steuern an, da die Grenze für die Besteuerung unterschritten wird. Die Beiträge zur Sozialversicherung werden komplett vom Arbeitgeber getragen. Freiwillige nehmen am regulären Meldeverfahren zur Sozialversicherung teil.

Bei der Beschäftigungsart kann zwischen „Bundesfreiwilligendienst“ und „Bundesfreiwilligendienst mit unmittelbar vorheriger SV-pflichtiger Beschäftigung“ gewählt werden.

## GOLD-Partner in Österreich

Unser Partner Up to date Konrad Aspetzberger e.U. hat in nur 7 Monaten in 2011 10 Neukunden für SelectLine gewonnen und damit eine neue Bestmarke für Österreich gesetzt. Unterstützt wird das Unternehmen durch den neuen Verkaufsberater Johann Wiesmüller. Wir wünschen Up to date weiterhin viel Erfolg!



Michael Richter, Leiter Marketing & Vertrieb bei SelectLine (rechts) beglückwünscht Konrad Aspetzberger, Geschäftsführer von Up to date sowie seine Ehefrau Bernadette Aspetzberger.



## SelectLine bewegt

Seit September finden Sie auf unserer Homepage SelectLine in bewegten Bildern.

Ein Filmteam der Produktionsfirma COGGY Kommunikation drehte viele Tage in und um unser Haus. In dem neuen Imagefilm sind SelectLine-Mitarbeiter zu sehen, und auch ein zufriedener Kunde kommt zu Wort. Betrachter sollen SelectLine erleben und sehen, wie wir arbeiten. Alles in allem ein gelungenes Werk, wie wir finden. Aber sehen Sie selbst auf [www.selectline.de](http://www.selectline.de).

## Tipps & Tricks für Insider

### Warenwirtschaft

#### Zubehör für Positionen einer Handelsstückliste anlegen

Verschachtelte Handelsstücklisten werden vom Programm nicht unterstützt.

Die Lösung: Dem Hauptartikel Zubehör zuordnen, welches dann aufgerufen wird. Eine Umstellung der Stücklistenhierarchie bzw. der Zubehörhierarchie ist zurzeit nicht geplant.

#### Unterpositionen aus Stücklisten in der Positionserfassung der Belege ausblenden

Nutzen können Sie hierzu -> Belegfunktion -> Maske anpassen -> Option „alle Gliederungsebenen anzeigen“ -> deaktivieren.

### Rechnungswesen

#### Nicht aktuelle Vorjahreswerte bei Auswertungen mit Vorjahresvergleich

Vorjahreswerte werden immer per Wiederholung Jahreswechsel in die Tabelle SaldoVJ des neuen Jahres geschrieben: Bucht man im alten Jahr nachträglich Vorgänge, die nicht ins Folgejahr übernommen werden, aber den Vorjahreswert beeinflussen, ist der Jahreswechsel in das Folgejahr zu wiederholen. Die Übernahme der

Salden ist dabei nicht nötig, sollte aber zur Sicherheit mit durchgeführt werden.

#### Einsehen von Buchungen und Beträgen, die sich hinter den Kennzahlen der Umsatzsteuer-Voranmeldung verbergen

Um den Inhalt der Kennzahlen der Umsatzsteuer-Voranmeldung zu prüfen, kann die Auswertung „Liste mit Protokoll“ genutzt werden. Unter „Auswertungen - Umsatzsteuer - Voranmeldung - Liste mit Protokoll“ erhalten Sie eine detaillierte Aufschlüsselung der einzelnen Kennzahlen.

### Lohn & Gehalt

#### Meldung der Datenannahmestellen: „Es wurde festgestellt, dass Dateiersteller und -absender nicht übereinstimmen, oder dass der Absender nicht Inhaber des Zertifikats ist.“

Die Betriebsnummer, die bei der Zertifizierung von Dakota angegeben wurde, muss mit der Betriebsnummer im Programm unter: „Meldungen / DEÜV-Meldewesen / Einstellungen / Absender“ übereinstimmen. Sollte dies nicht so sein, so müssen Sie die Betriebsnummer dort anpassen. Anderenfalls werden die so fehlerhaft übermittelten Datensätze ab 01.10.2011 abgewiesen.



## Mitmachen und gewinnen

Beantworten Sie uns folgende Frage und geben das Lösungswort auf unserer Homepage [www.selectline.de](http://www.selectline.de) ein.

Sie nehmen dann an der Verlosung für ein Apple iPad teil und sind damit bestens gerüstet für SelectLine.mobile.

### Frage:

Wie heißt das SelectLine-Modul, das Ihnen einen 360°-Blick auf Ihre Kunden ermöglicht?



### Impressum

**Herausgeber:**  
SelectLine Software GmbH  
Otto-von-Guericke Str. 67  
39104 Magdeburg  
Telefon: +49 (0)391 555 50 80  
Telefax: +49 (0)391 555 50 89  
eMail: [info@selectline.de](mailto:info@selectline.de)  
Internet: [www.selectline.de](http://www.selectline.de)

SelectLine Software AG  
Achslenstrasse 15 · CH-9016 St. Gallen  
Telefon: +41 (0)71 282 46 48  
Telefax: +41 (0)71 282 46 47  
eMail: [info@selectline.ch](mailto:info@selectline.ch)  
Internet: [www.selectline.ch](http://www.selectline.ch)

Alle Rechte vorbehalten.  
Abdruck und Zweitverwertung nur nach vorheriger Zustimmung der SelectLine Software GmbH.

Redaktion: [www.by-communication.de](http://www.by-communication.de)