

## SyMobile Installationsanleitung

### Systemvoraussetzungen:

- Windows XP SP3
- Windows 2003 Server
- Windows Vista Professional/Business
- Windows 7
- Windows 2008 Server
- Windows 2008 R2 Server
- SQL Server 2005/2008/2008 R2
- SelectLine Warenwirtschaft Version 11.0.0 bis 11.0.2.6 SQL
- Zugriff der Installationsmaschine auf den SQL Server (evtl. Installation 2005 Abwärtskompatibilität und Native Client 2008 R2)
- ProKONTAKT V11 (nur für den Betrieb SyMobile mit ProKONTAKT Plugin)

### Installationsschritte:

1. Starten der Datei „SyMobile-<Version>-Setup.exe“

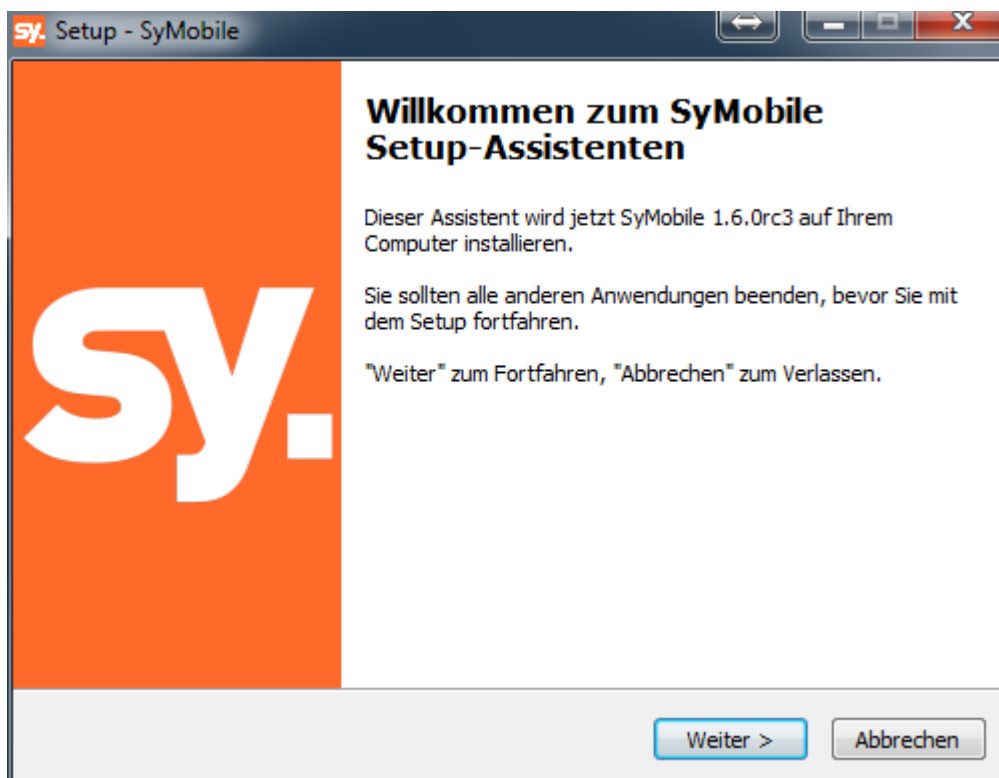

Klicken Sie auf „Weiter“.

## 2. Lizenzvereinbarung

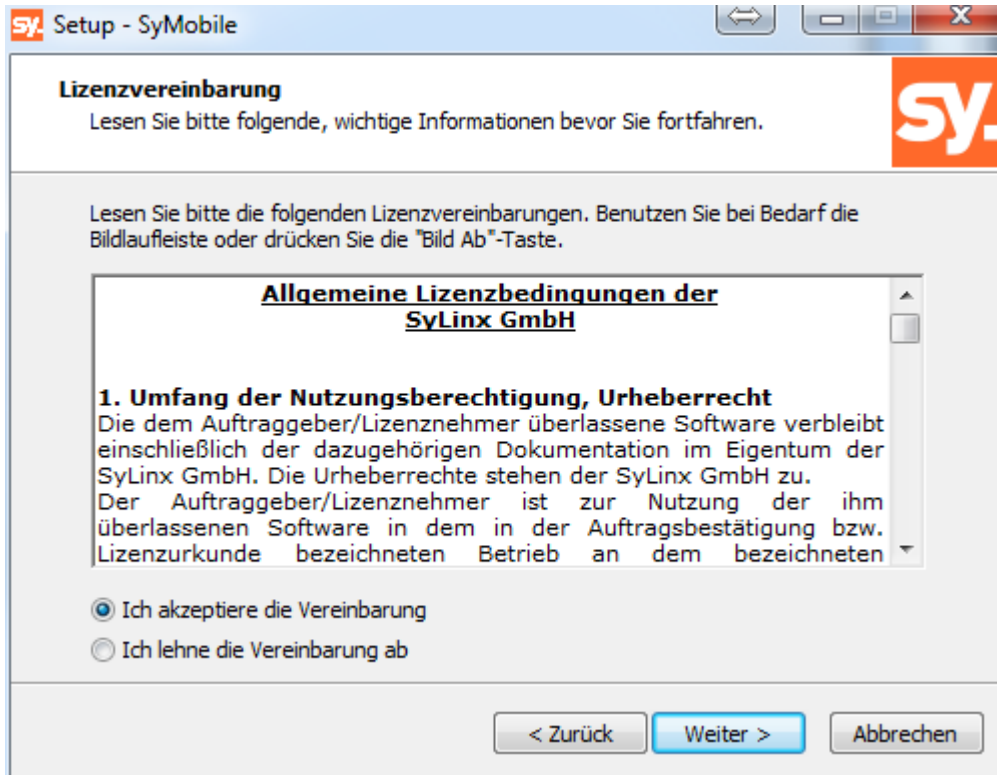

Klicken Sie auf „Weiter“.

### 3. Prüfung der Voraussetzungen

Hierbei werden die nötigen Systemvoraussetzungen ermittelt und geprüft.

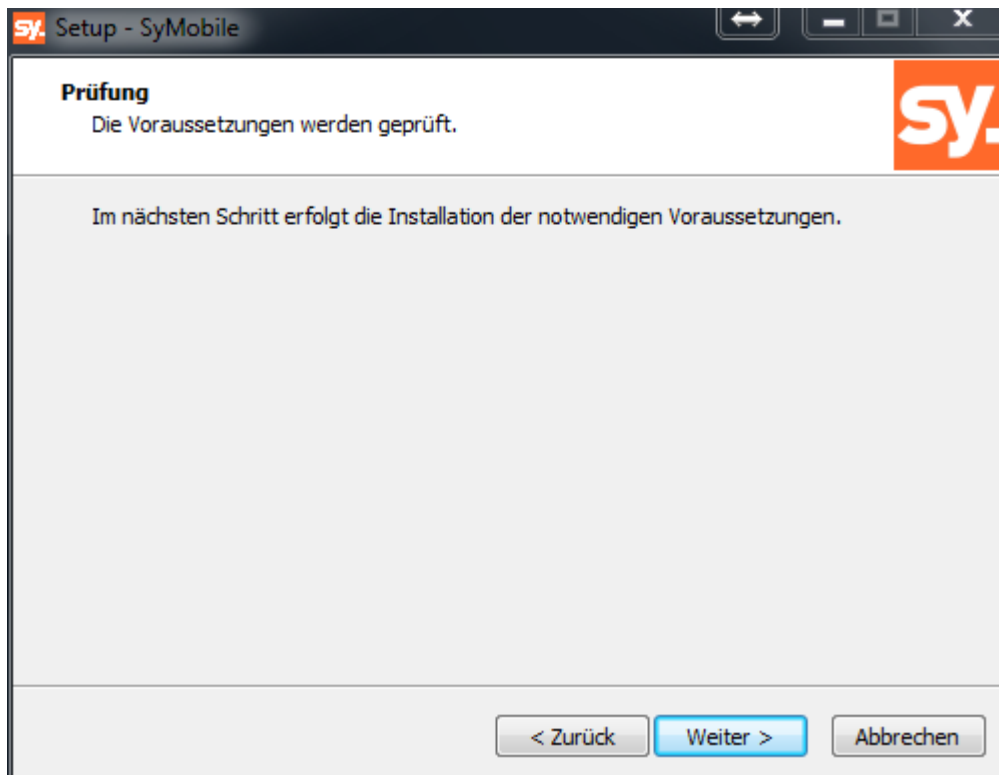

Klicken Sie auf „Weiter“.

#### 4. Installation der Voraussetzungen

Hierbei werden die ermittelten Voraussetzungen installiert.

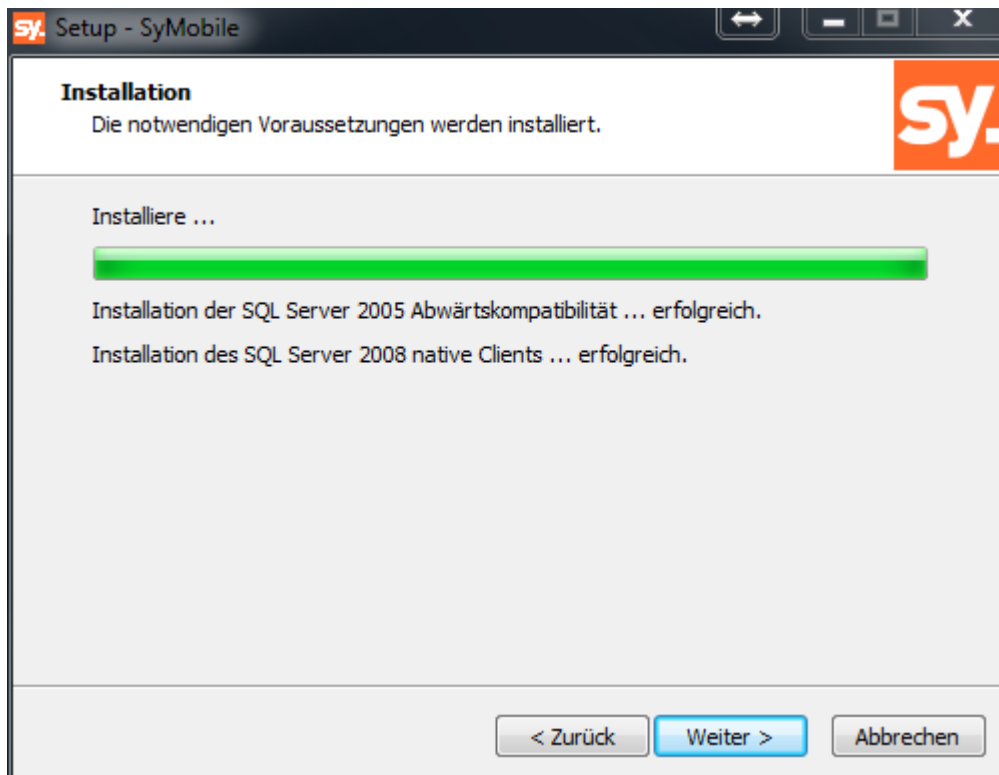

Klicken Sie auf „Weiter“.

## 5. Zusätzliche Aufgaben auswählen

Hier wird die Installation des Zend Community Servers angeboten. Diese Option wird unbedingt empfohlen und ist daher vorausgewählt. Der Zend Community Server stellt die Betriebsumgebung (Webserver, MySQL Datenbankserver) für SyMobile zur Verfügung.

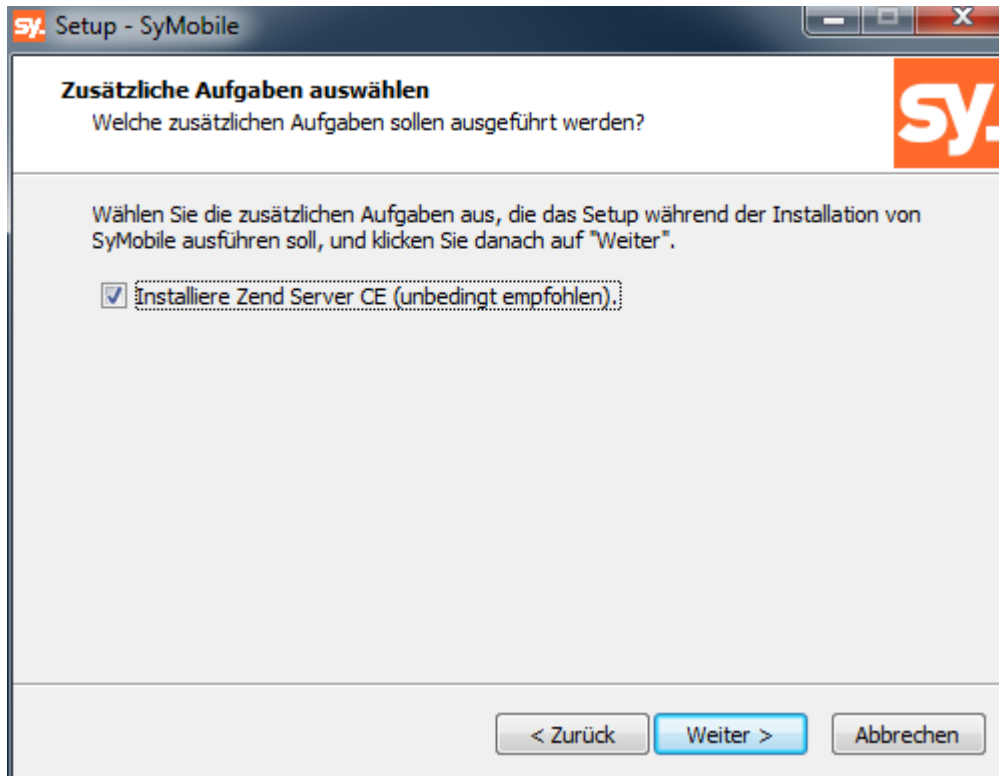

Klicken Sie auf „Weiter“.

## 6. Konfiguration Webservers

Hierbei wird der Name des Host Computers ermittelt und vorbelegt und die Standardports für den Webserver eingetragen.

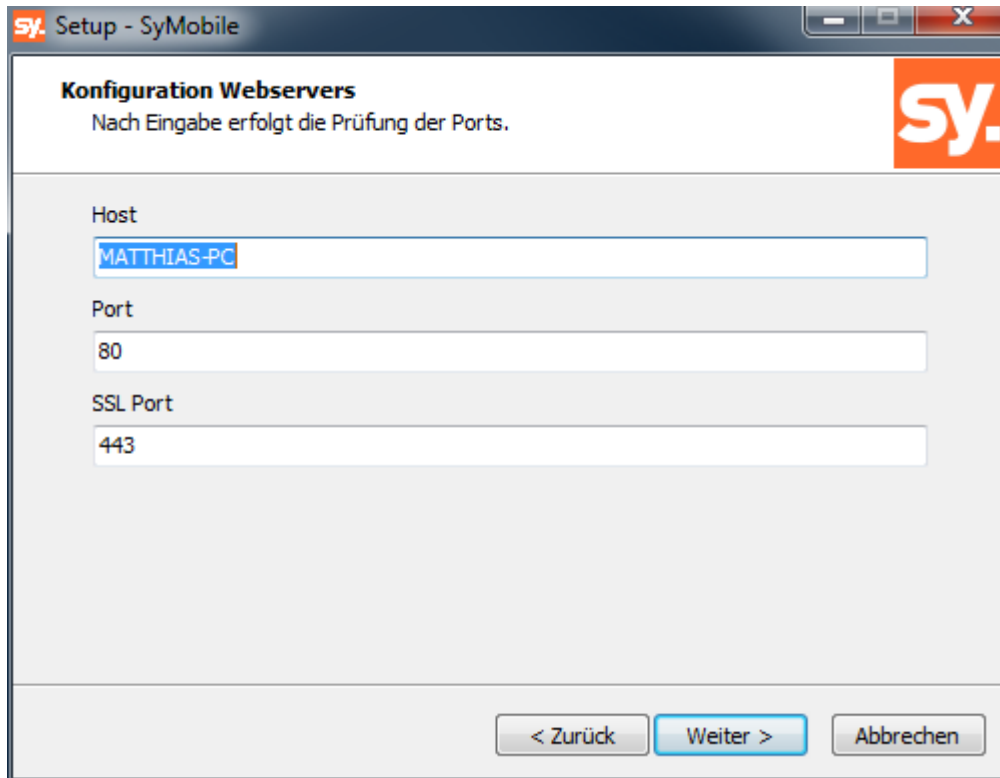

Nach einem Klick auf „Weiter“ erfolgt eine Prüfung der eingestellten Ports. Haben Sie an dieser Stelle ein wenig Geduld. Sollten beide Ports frei sein wird das Setup fortgesetzt. Ist einer oder gar beide Ports belegt so werden Sie gebeten freie Ports einzutragen.

## 7. Konfiguration des SQL Servers

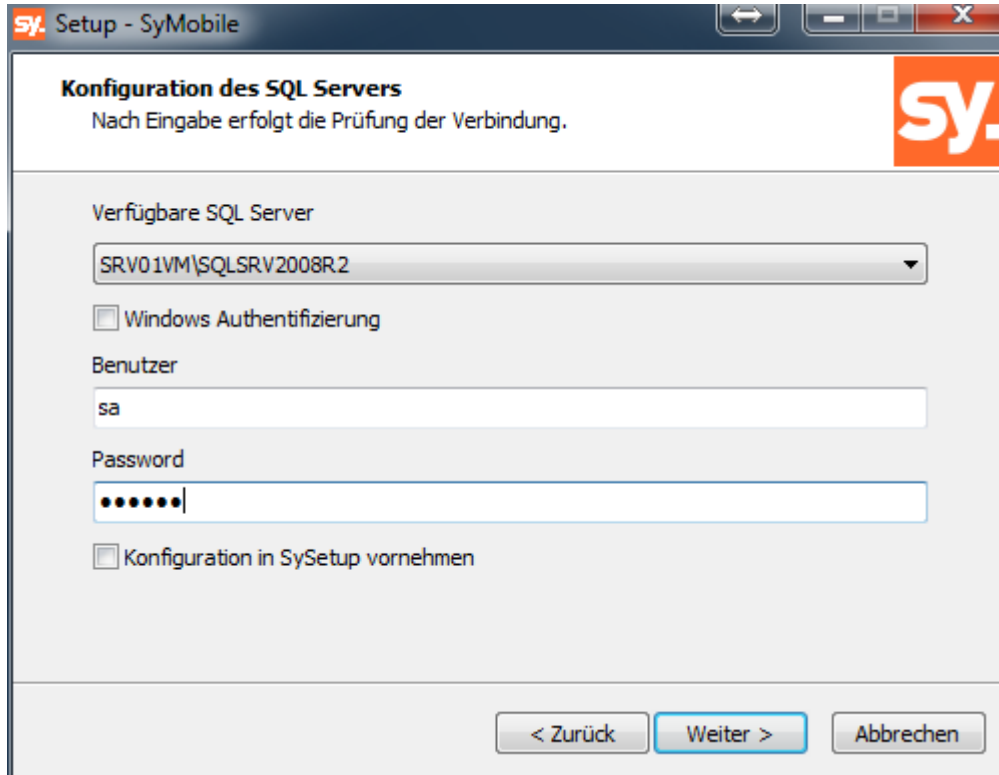

Wählen Sie hier den entsprechenden SQL Server aus. Wir empfehlen den Betrieb mit dem „sa“ Benutzer der SQL Servers, damit der Betrieb von SyMobile auch im nicht eingeloggt Zustand gewährleistet werden kann.

Sollten Sie die Informationen nicht zur Hand haben oder später konfigurieren wollen, setzen Sie den Hacken bei „Konfiguration in SySetup vornehmen“.

Mit einem Klick auf „Weiter“ wird die Konnektivität geprüft und angezeigt.

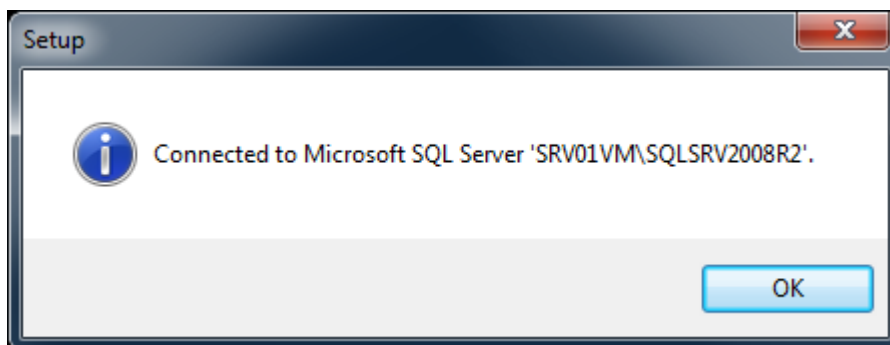

## 8. Konfiguration Zugangsdaten

Legen Sie hier das Passwort für den Benutzer „admin“ fest.  
Dieses wird für die Module „SySetup“ und „SyAdmin“ benötigt.

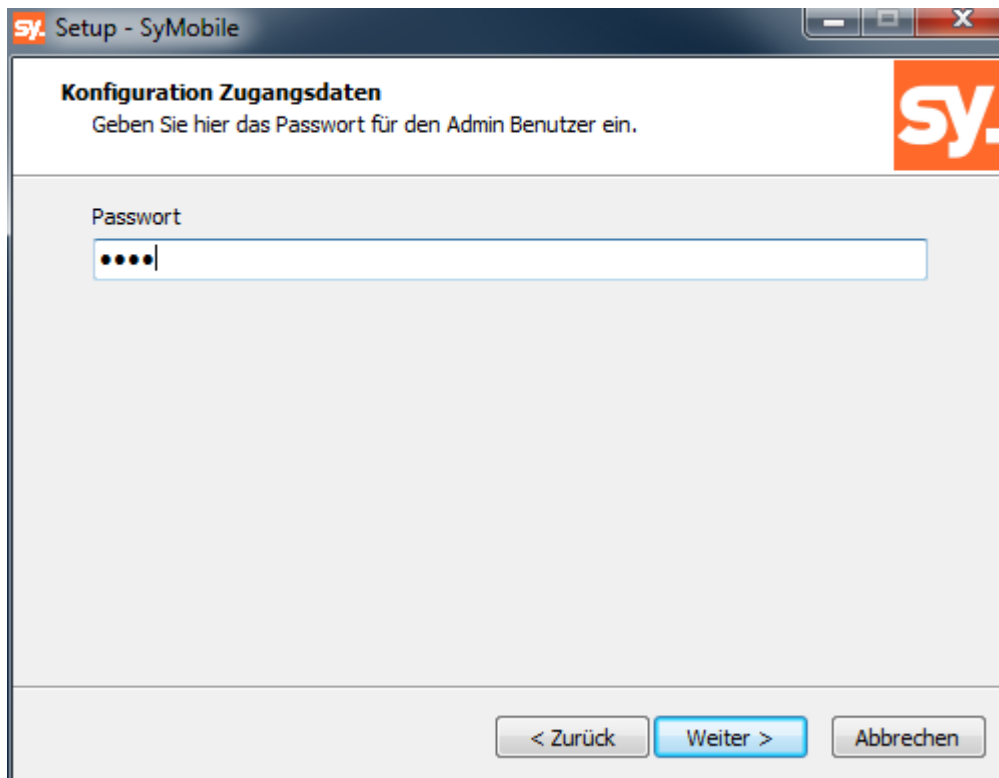

The screenshot shows a window titled "Setup - SyMobile". The main heading is "Konfiguration Zugangsdaten" (Configuration Access Data). Below the heading, it says "Geben Sie hier das Passwort für den Admin Benutzer ein." (Enter the password for the Admin user here.). There is a text input field labeled "Passwort" (Password) containing four dots. At the bottom of the window, there are three buttons: "< Zurück" (Back), "Weiter >" (Next), and "Abbrechen" (Cancel). The "Weiter >" button is highlighted in blue.

Klicken Sie auf „Weiter“.

## SyMobile Installationsanleitung

### 9. Installation durchführen

Das Setup ist nun bereit die Installation durchzuführen.

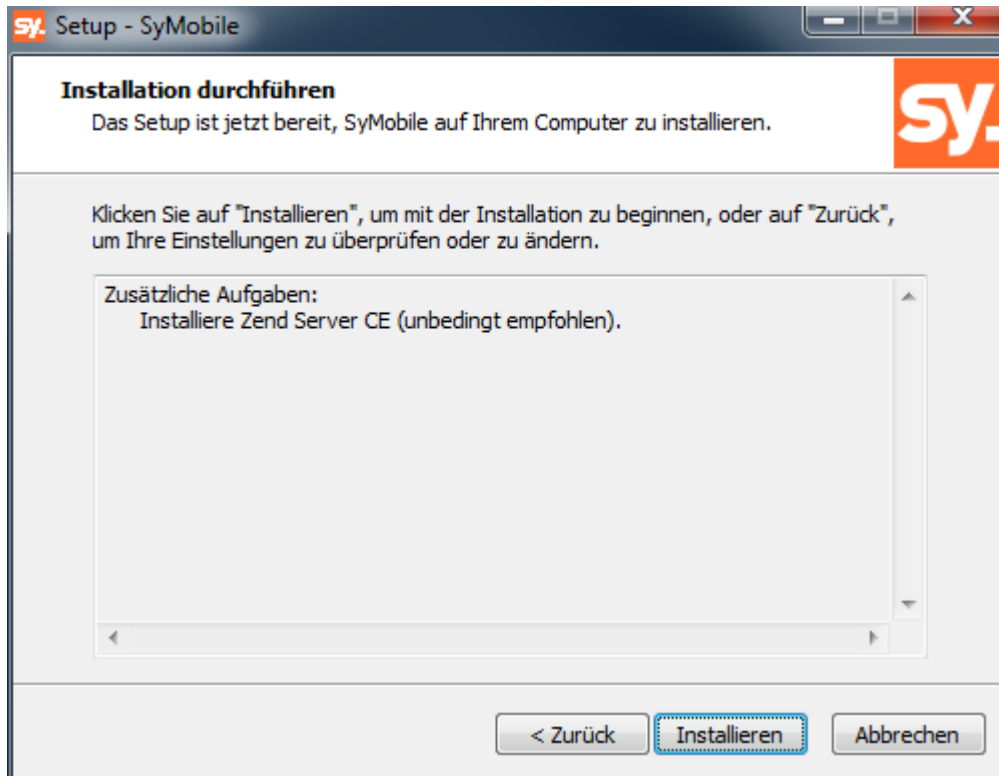

Klicken Sie auf „Installieren“.

**Hinweis: Die folgende Installation ist sehr umfangreich und kann bis zu 15 Minuten dauern. Bitte brechen Sie den Vorgang auf keinen Fall ab.**

## 10. Zusammenfassung

Setup hat die Installation durchgeführt und zeigt die Erreichbarkeit von SyMobile an.

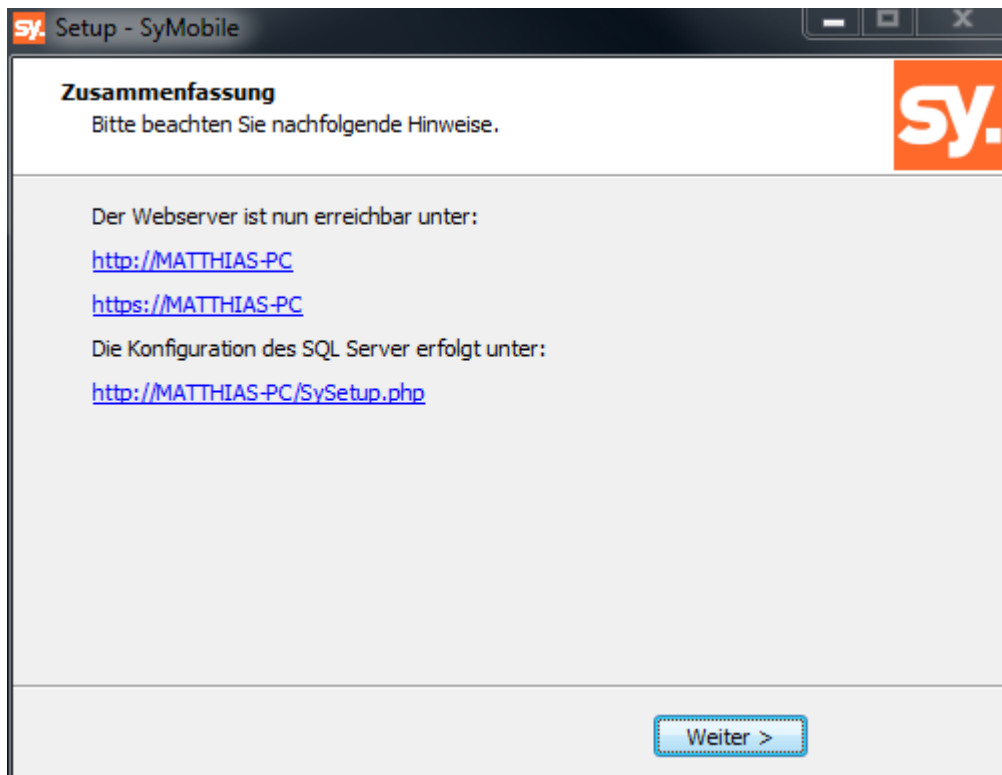

Klicken Sie auf „Weiter“.

## 11. Beenden des SyMobile Setup-Assistenten



Klicken Sie auf „Fertigstellen“.

## 12. Start SyMobile

Nach dem Fertigstellen des Setup startet der Standardbrowser mit der Login Seite von SyMobile.

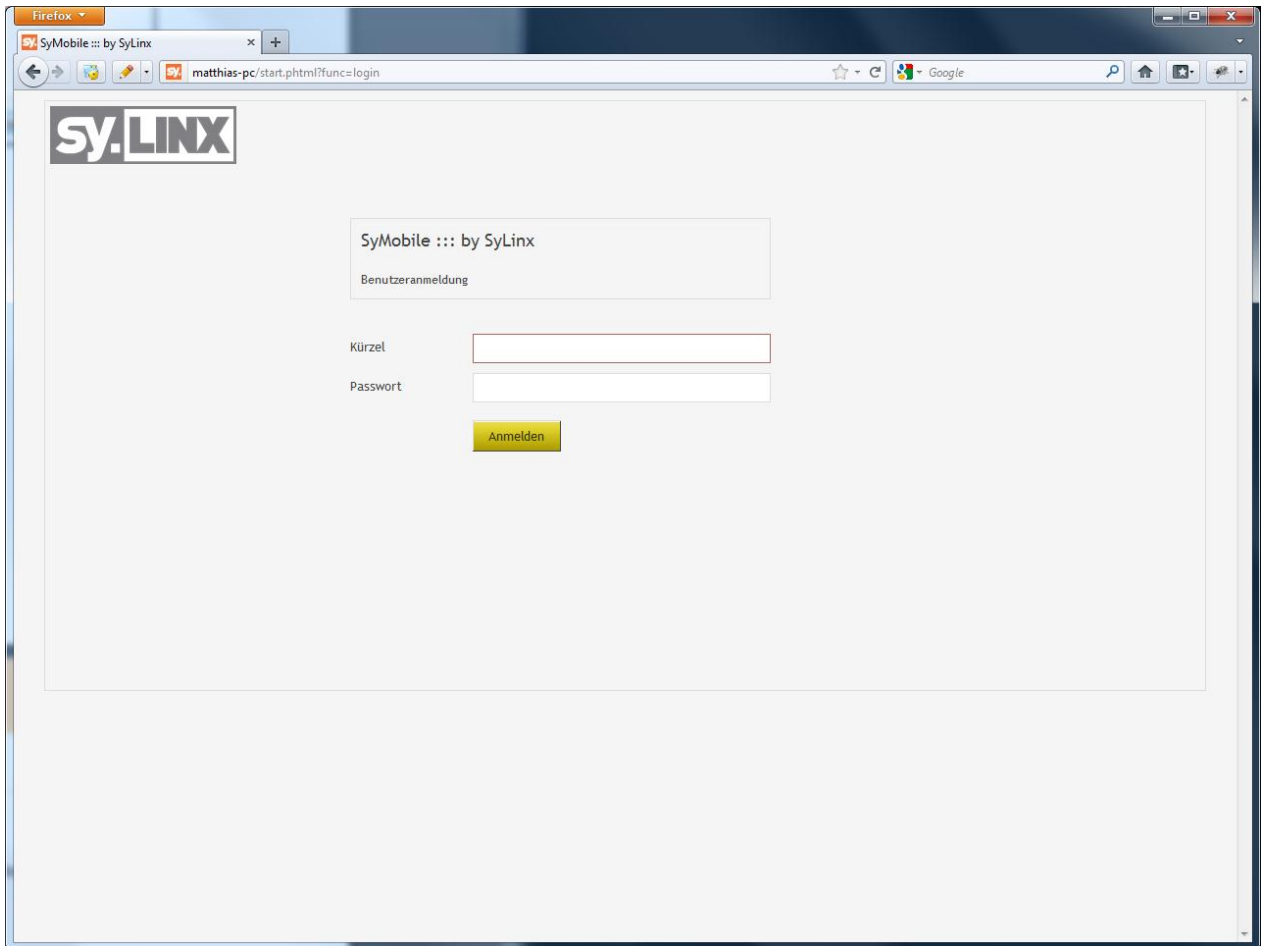

Folgende Zugangsdaten stehen bereit:

Benutzer: standard  
 Passwort: gast

Benutzer: professional  
 Passwort: gast

Hierbei repräsentiert der Benutzer „standard“ die Ausprägung der SyMobile Version *Standard* und der Benutzer „professional“ die Ausprägung SyMobile Version *Professional*.

**Hinweis: Als Mandant ist der Mustermantant (WAWI) der SelectLine voreingestellt.**

Start SyMobile mit dem Smartphone/Tablet

Rufen Sie mit dem Browser Ihres Smartphones oder Ihres Tablet Computers den Hostname des Computers auf, auf dem SyMobile installiert ist. Hierzu muss sich Ihr Smartphone oder Ihr Tablet Computer natürlich innerhalb Ihres „Hausnetzes“ befinden. Sollte die Verbindung nicht zu Stande kommen so geben Sie bitte die IP Adresse an.



## 13. Eigenen Benutzer für SyMobile anlegen

Starten Sie das Verwaltungsprogramm SyAdmin  
(Startmenü -> Programme -> SyLinx -> SyMobile -> SyAdmin)

Loggen Sie sich mit folgenden Anmeldedaten ein:

Benutzer: admin

Passwort: <das Passwort aus dem Setup Prozess>

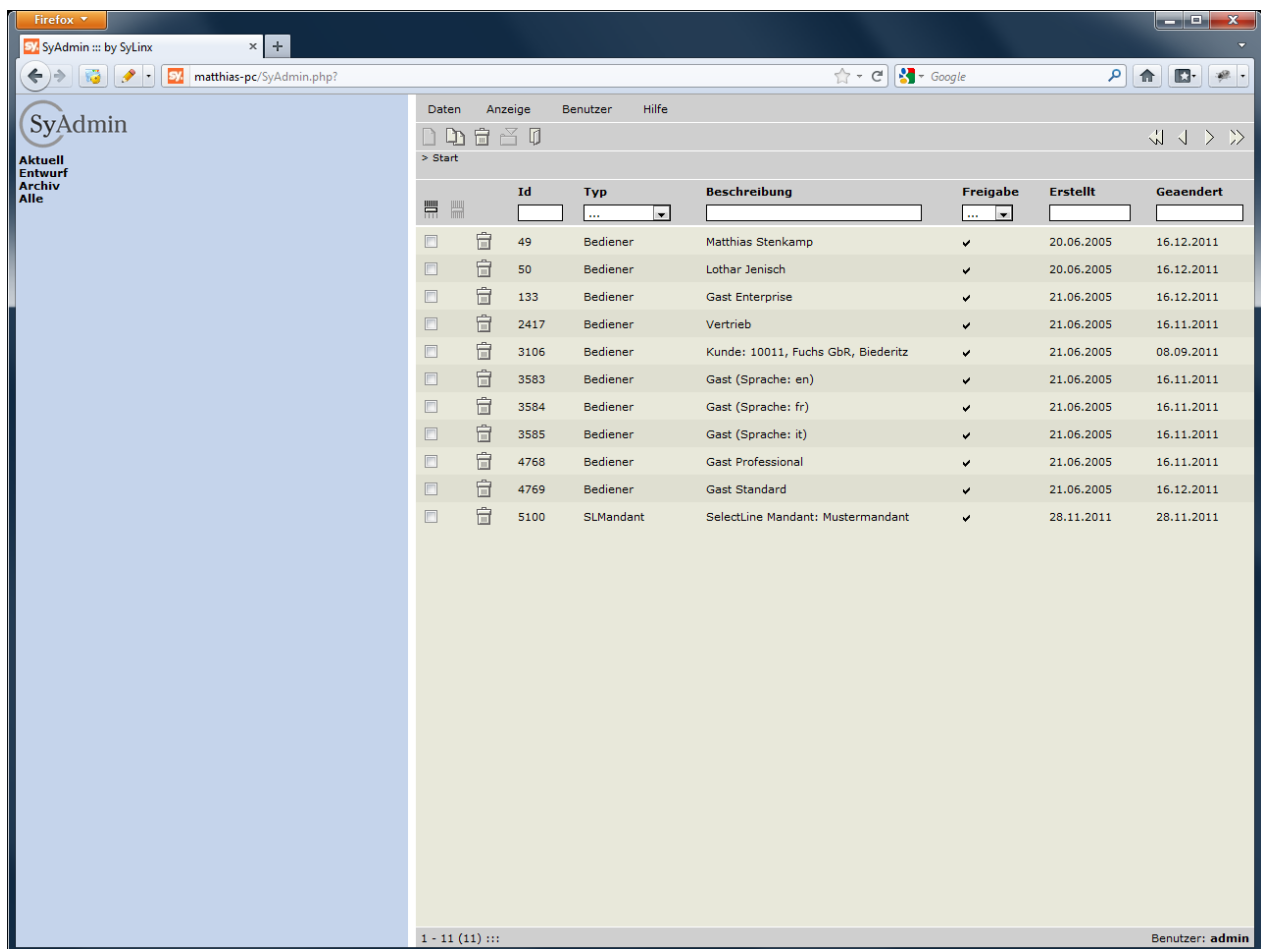

Klicken Sie im Menü auf „Daten -> Neu -> Bediener“

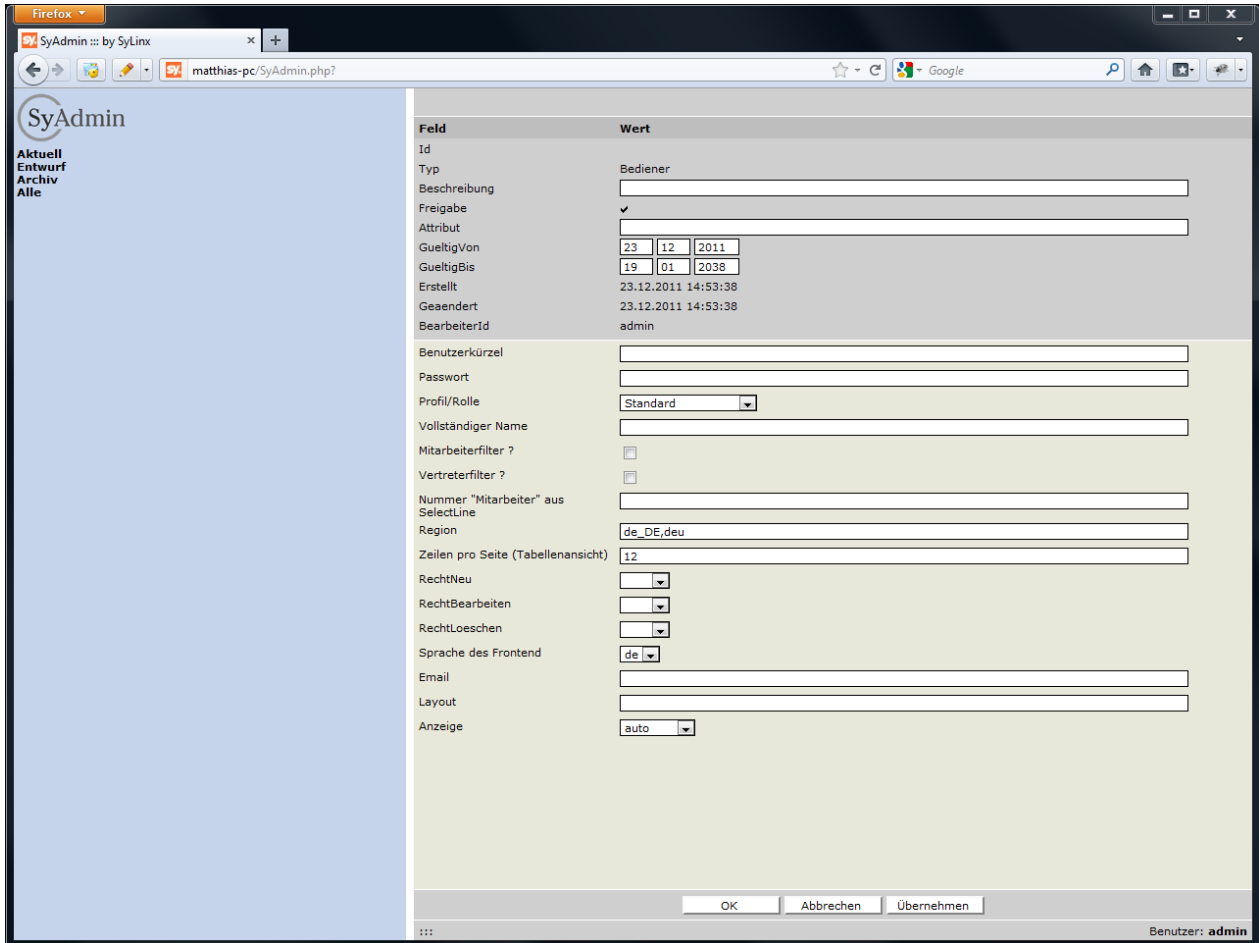

Folgende Daten sind einzugeben:

- Beschreibung: Geben Sie hier die Beschreibung ein
- Benutzerkürzel: Geben Sie das Login Kürzel ein  
(verwenden Sie wenn möglich das gleiche Kürzel wie in der SelectLine)
- Passwort: Geben Sie das Bediener Passwort ein
- Profil/Rolle: Wählen Sie hier das Profile des Bedieners
- Vollst. Name: Geben Sie den vollständigen Namen an
- Mitarbeiterfilter: Wird der Hacken gesetzt so werden die Daten nach der Mitarbeiternummer gefiltert
- Vertreterfilter: siehe Mitarbeiterfilter
- Mitarbeiternr.: Geben Sie hier die Mitarbeiternummer (aus Stammdaten SelectLine) an
- Region: Verändern Sie die Voreinstellung nicht
- Zeilen pro Seite: Anzahl der Datensätze in der Tabellenansicht
- Rechte: Wählen Sie die Rechte des Bedieners
- Sprache Frontend: Wählen Sie die Frontend Sprache
- Email: Geben Sie die Emailadresse des Bedieners an

- Layout: Mögliche Werte: „standard“, „selectline“  
(Hierbei wird das Theme des Frontend eingestellt)
- Anzeige: Wählen Sie das Anzeige Theme für diesen Bediener  
(auto = automatische Wahl des Themes getrennt für Browser und  
Smartphone/Tablet,  
standard = Browser Theme,  
mobil = Smartphone/Tablet Theme)

## 14. Eigenen Mandant anlegen

Klicken Sie im Menü auf „Daten -> Neu -> SLMandant“

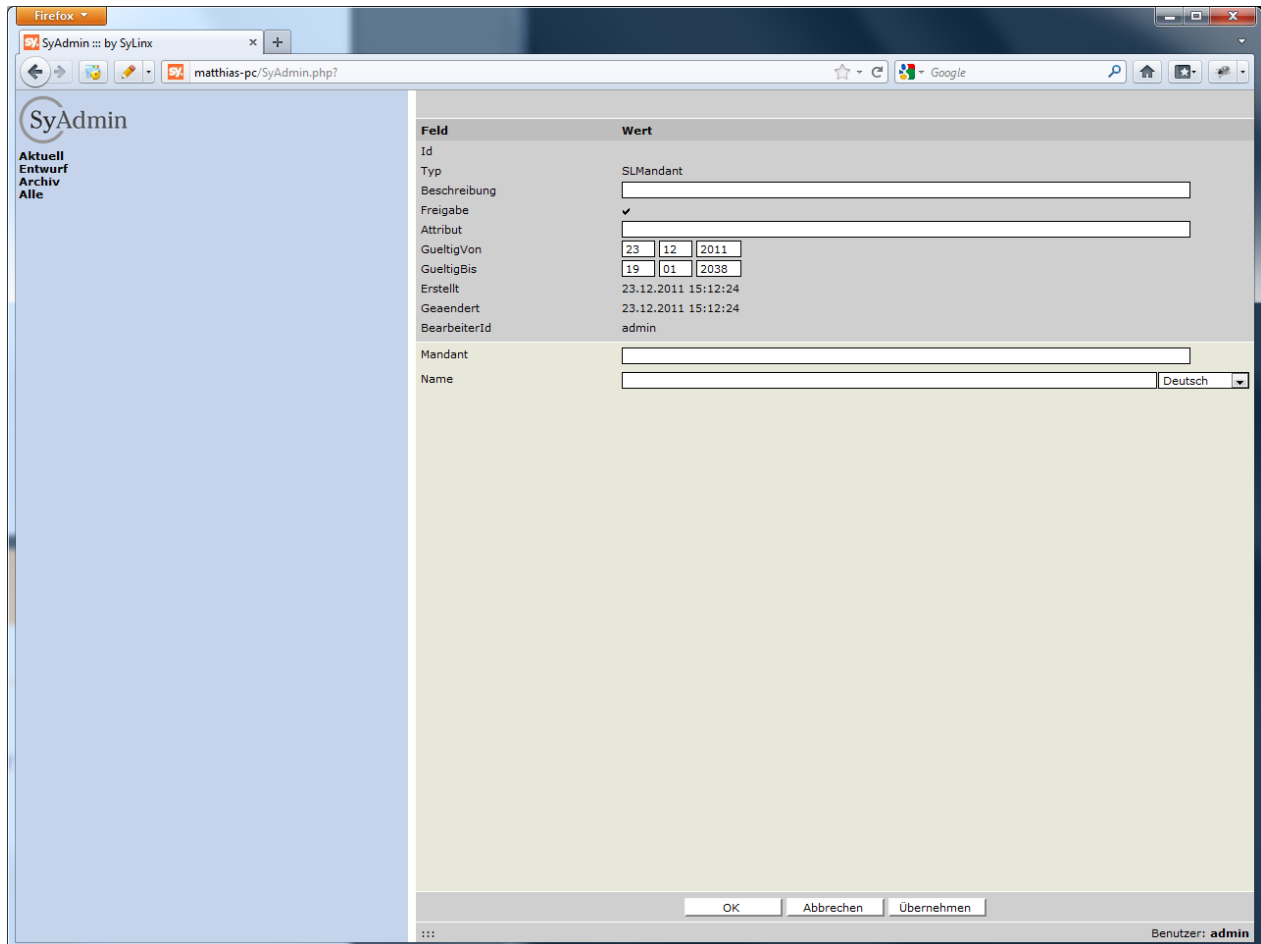

Folgende Daten sind einzugeben:

- Beschreibung: Geben Sie hier die Beschreibung ein
- Mandant: Geben Sie hier den Mandant ein, der Ihnen in der SelectLine in der rechten unteren Ecke angezeigt wird (Beispiel: „WAWI“ für den Mustermantant)
- Name: Geben Sie den Namen des Mandanten ein (eventuell auch die entsprechenden Übersetzungen)

**Tipps und Tricks (FAQ)**

- Die Installation bricht mit einem Runtime Fehler ab

Installieren Sie bitte die Microsoft SQL Server 2005-Abwärtskompatibilität

- Nach dem Login kommt nur eine weiße Seite

Installieren Sie bitte den Microsoft SQL Server 2008 R2 Native Client

- Nach dem Login haben Sie keinen Zugriff auf einen Mandanten und auf Daten

Der Mustermandant WAWI ist nicht installiert. Definieren Sie bitte einen gültigen Mandant (siehe hierzu Punkt 11 dieser Anleitung)